

## Lužnička vurda

Jedna od bitnih odlika lužničkog kraja (opštine Babušnica) je specifičan lokalni mlečni proizvod „LUŽNIČKA VURDA“ koja je duboko ukorenjena u tradiciji i ishrani naroda lužničkog kraja.

Geografsko područje kakvo je lužnički kraj, svojim mikroklimatskim odlikama, konfiguracijom terena, sastavom tla, biljnim prekrivačem, navikama stanovništva stočara, uslovljava specifičnosti kako sirovine - mleka, tako i načina proizvodnje, čuvanja i konzumiranja ovog jedinstvenog mlečnog proizvoda duboko ukorenjenog u tradiciju ovoga kraja.

Manifestacija u čast LUŽNIČKE VURDE, zdrave hrane i tradicionalne lužničke kuhinje - "Vurdijada" održava se drugog vikenda u oktobru mesecu u Babušnici. Svake godine manifestaciju poseti preko 15.000 ljudi. Svoje umeće u pripremanju vurde, specijaliteta babušničkog kraja, svake godine prikaže više od 40 proizvođača, dok se šezdesetak takmičara nadmeće u pripremanju jela nacionalne kuhinje iz Srbije, Bugarske i Makedonije.



- |   |   |
|---|---|
| 1- CRKVA                                | ☒ 3- DOM ZDRAVLJA                             |
| 2- DOM KULTURE                          | ☒ 4- SKUPŠTINA OPŠTINE                        |
| 5- KUPALIŠNI KOMPLEKS                   | ☒ 6- OŠ "DESPOT STEFAN LAZAREVIĆ"             |
| 7- GIMNAZIJA "VUK KARADŽIĆ"             | ☒ 8- SPORTSKI CENTAR                          |
| 9- Predškolska ustanova "DECIJA RADOST" | ☒ 10- PARK, LETNJA POZORNICA I TENISKI TERENI |
| 11- SPORTSKA HALA                       |   |
- 
- |                                   |                      |                                 |
|-----------------------------------|----------------------|---------------------------------|
| autobuska stanica                 | pijaca               | industrija za proizvodnju alata |
| pošta                             | policija             | industrija motora i traktora    |
| hemijska industrija               | pumpa                | industrija gume                 |
| eps                               | tekstilna industrija |                                 |
| TURISTIČKA ORGANIZACIJA BABUŠNICE |                      |                                 |

☐ Most

- |                      |
|----------------------|
| Kafe                 |
| Restoran kafana      |
| Prenočište           |
| Biblioteka           |
| Autobusko stajalište |
| Parking              |

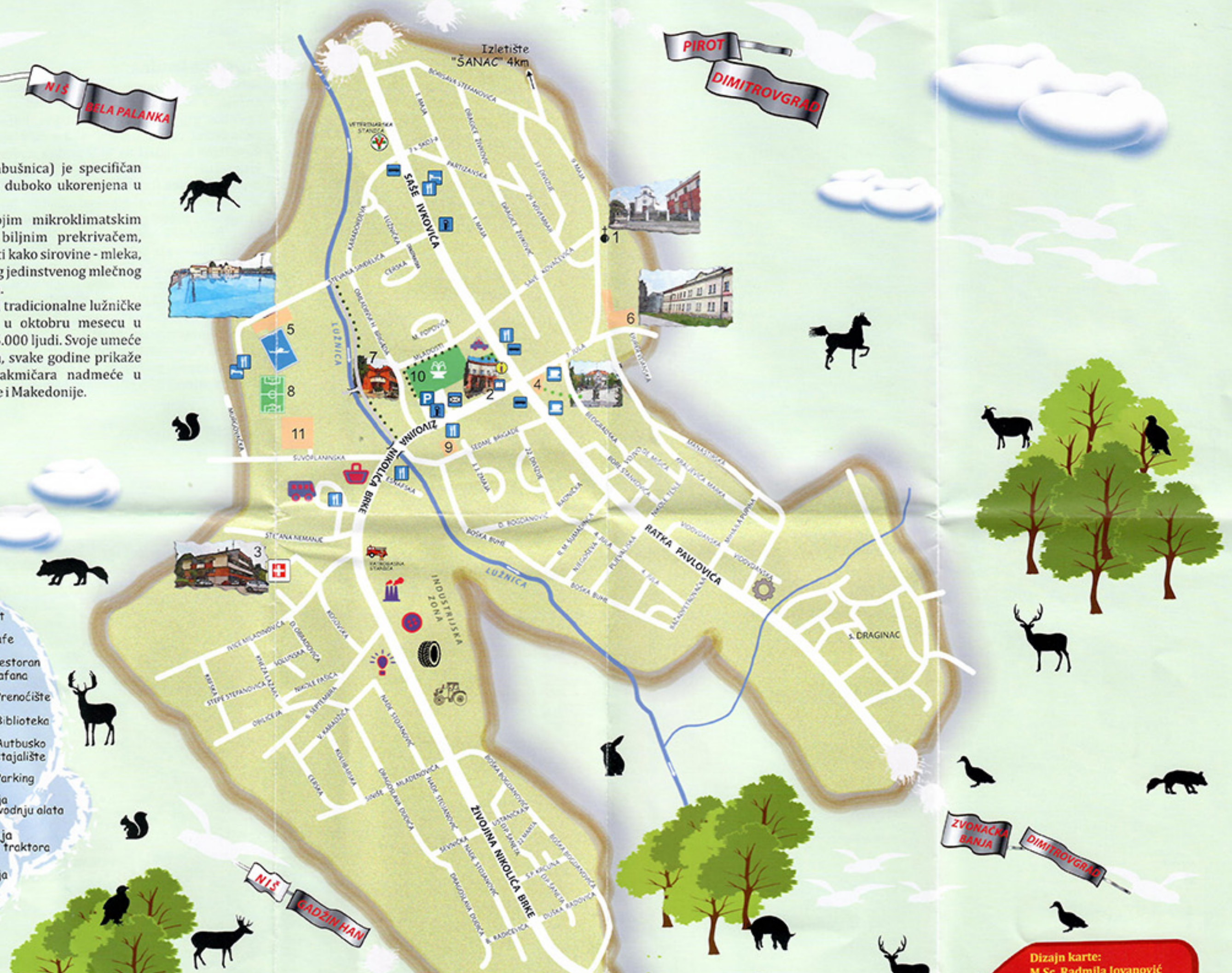



**Lužnička kotlina**

Babušnička opština je smeštena u dolini reke Lužnice i na obroncima okolnih planina. Reka Lužnica gradi Lužničku kotlinu koja ima nadmorsku visinu između 470 i 520 metara. Babušnica se nalazi na 485 metara nadmorske visine. Lužničku kotlinu okružuju Suva planina na zapadu, planina Ruj na jugu i Vlaška planina na severoistoku. Suva planina počinje od sela Ljuberađa i proteže se ka severozapadu, a najviši vrh u babušničkoj opštini je 1.535 metara. Južno od sela Ljuberađa počinje gromadna planina Ruj sa najvišim vrhom 1.706 metara. Ova planina se produžuje ka jugu u Vlasinsku planinu, Čemernik, Besnu kobilu i dalje kroz Makedoniju. Veoma upadljiv vrh istočno od Babušnice je Stolski kamen sa nadmorskom visinom od 1.239 metara. On je obronak Vlaške planine čiji je najviši vrh 1.442 metara. Prema popisu iz 2011. godine opština Babušnica ima 12.259 stanovnika.

- 1 - SPOMENIK U BABUŠNICI
- 2 - MANASTIR ZAVIDNICE
- 3 - CRKVA U BABUŠNICI
- 4 - CRKVA U LJUBERAĐI
- 5 - MANASTIR SV. PETKE
- 6 - ŠANAC
- 7 - KAMENI MOST
- 8 - PLANINA RUJ
- 9 - GOLEMI VRH, SUVA PL.
- 10 - ASENOVO KALE
- 11 - GOLEMI STOL
- 12 - SEKVOJE
- 13 - IZVORIŠTE
- 14 - SLONOVO DUPE
- 15 - VETRENSKO JEZERO
- 16 - ZVONAČKA BANJA
- 17 - LJUBERAĐA
- 18 - LUŽNIČKA VURDA I RAKIJA
- 19 - LOVNI TURIZAM
- 20 - VODOPAD SKOKOVI
- 21 - VODOPAD BABATALSKI SKOK
- 22 - VODOPAD KOMARICA
- 23 - VODOPAD BUK

**Legenda:**

reka, jezero	Nadmorska visina:
put	400 - 600
manastir	600 - 800
crkva	800 - 1.200
državna granica	1.200 - 1.400
Pećina	1.400 - 1.600
Vidikovac	preko 1.600
Vodopad	Banja
Kanjon, klisura	termalni izvor
Lovačka kućica	Planinarska staza
Stanište retkih i ugroženih biljnih i životinjskih vrsta	

• ŠUMSKA DIREKCIJA BABUŠNICA +381 10 385 321  
 • LOVAČKO DRUŠTVO "RUJ" ZVONCE +381 10 387 022  
 • LOVAČKO DRUŠTVO "ZEC" BABUŠNICA +381 10 383 353  
 • "DR JOVAN RISTIĆ" BABUŠNICA +381 10 385 013  
 • DOM ZDRAVLJA +381 10 353 039  
 • POLICIJSKA STANICA BABUŠNICA +381 63 72 11 210 • +381 63 88 24 207  
 PLANINARSKI KLUB "RUJ 1706" BABUŠNICA  
 e-mail: tobabusnica@gmail.com  
 tel: +381 (0) 10 384 940  
 Ratka Pavlović br. 3 - Babušnica  
 OPŠTINE BABUŠNICA  
 TURISTIČKA ORGANIZACIJA

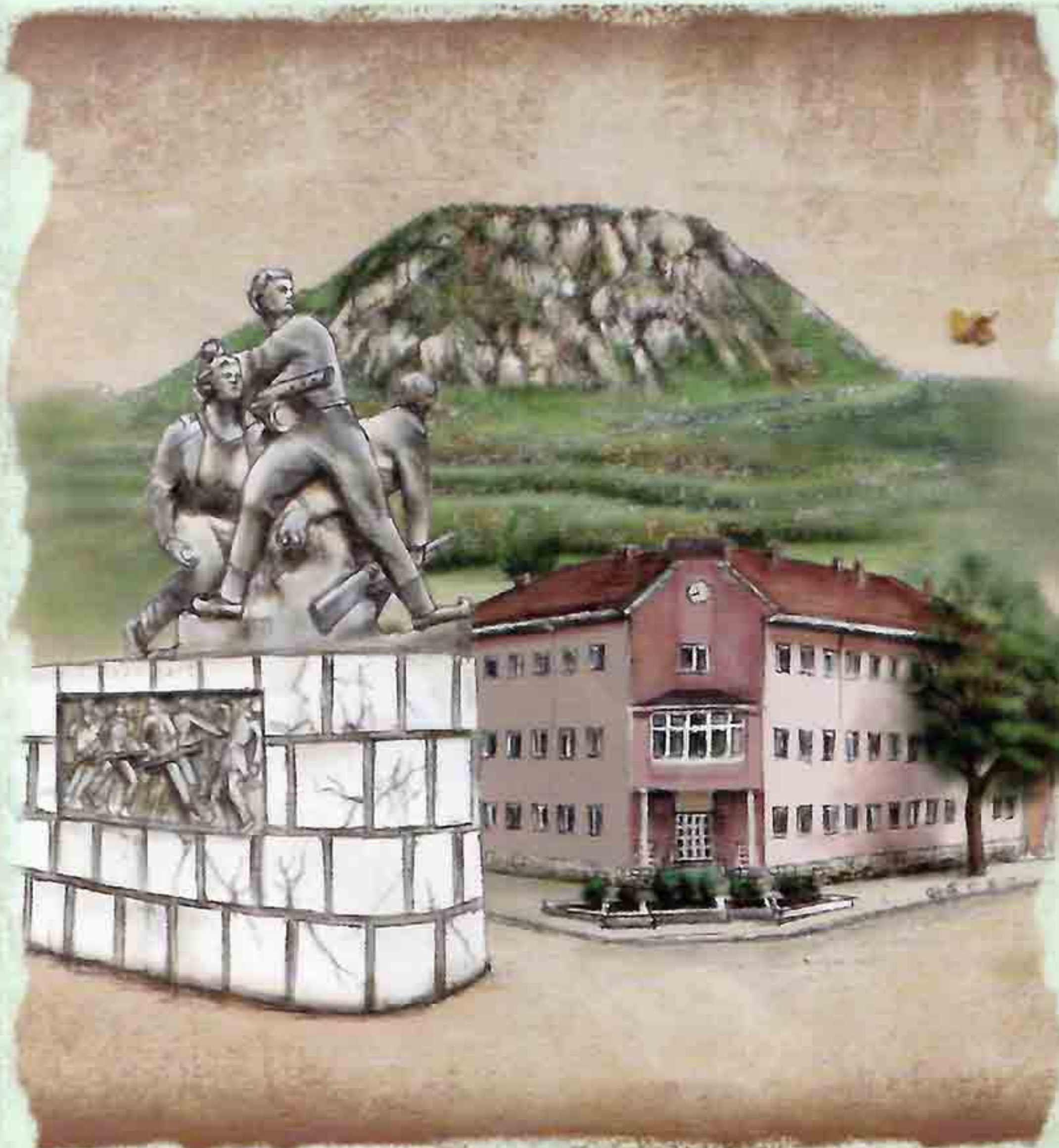

Lužnica - raj netaknute prirode